



## Comunità Montana Alta Tuscia Laziale

COMUNI DI: ACQUAPENDENTE, GRADOLI, GROTTI DI CASTRO, LATERA, ONANO,  
PROCENO, SAN LORENZO NUOVO, VALENTANO

Provincia di Viterbo

Via del Carmine n° 23 – 01021 Acquapendente

Tel. 0763 734630 – fax 0763 730028

pec : [cmaltatuscia@legalmail.it](mailto:cmaltatuscia@legalmail.it) mail: [atl.ufficiotecncio@gmail.com](mailto:atl.ufficiotecncio@gmail.com)

### ALLEGATO 2 – ELABORTO PLANIMETRICO

AVVISO D'ASTA PUBBLICA PER LA VENDITA DI BENI IMMOBILI COMUNITARI

#### LOTTO 2 - base d'asta € 131.724,40

COMUNE DI ONANO

- F.17 P.214 cat.D8 Alloggio-guardiana 272mq  
Tettoia non tamponata 224mq  
Capannone 297mq

**TOT. mq coperti 793**

- F.17 P.55 pascolo 44are 80 ca
- F.17 P.56 seminativo 44are 10ca
- F.17 P.57 modello 26 37are
- F.17 P.78 seminativo 1ha 7are 10 ca
- F.17 P.79 semin./arbor. 43are 10ca
- F.17 P.81 seminativo 68are 50ca
- F.17 P.179 pascolo 8are 35ca
- F.17 P.181 seminativo 16are 40ca
- F.17 P.213 seminativo 64are 20ca

**TOT. 4ha 33are 55ca**

MODULARIO  
F. rig. rend. 400



MINISTERO DELLE FINANZE  
DIREZIONE GENERALE DEL CATASTO E DEI SISTEMI  
**CATASTO EDILIZIO URBANO** (RDL 13-4-1939, n. 652)

MOD. AN (CEU)  
LIRE  
**400**

Planimetria di u.i.u. in Comune di **ONANO** via **LOC. LA FRATTA** civ. S.N.C.

PIANO TERRA

stessa ditta

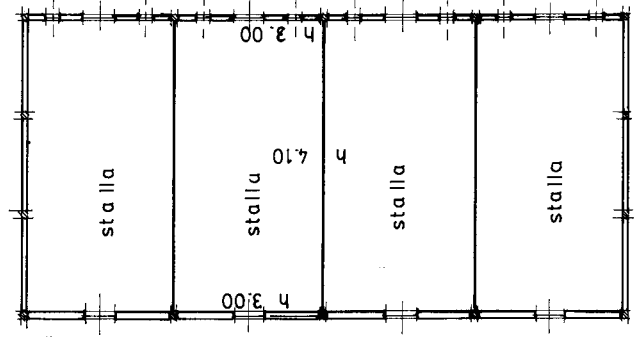

stessa ditta

stessa ditta

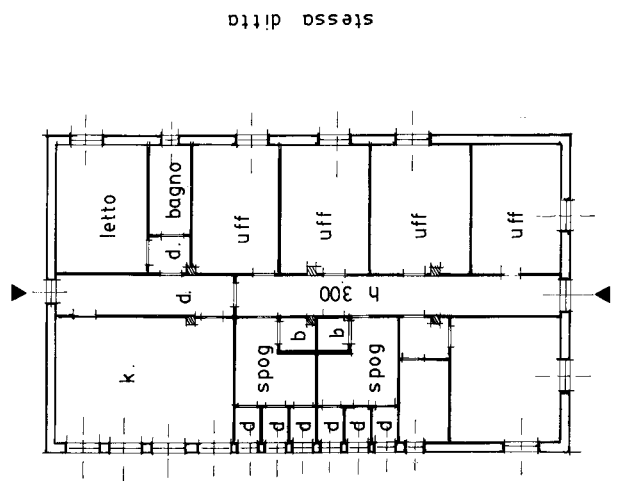
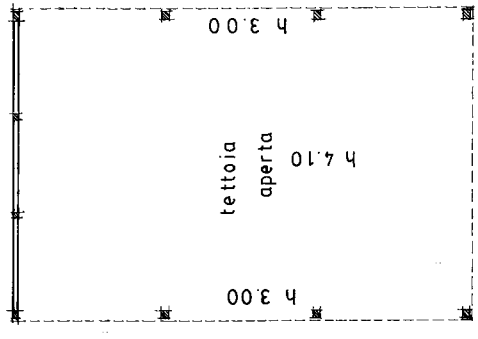

stessa ditta



SCALA Di 1: 200

RISERVATO ALL'UFFICIO

C472

Compiata dal **GEOMETRA ANTONIO GIANFRANCO** (titolo coperto) della provincia di **VERBA** iscritto all'albo de **GEOMETRI** della provincia di **VERBA** n. **214**, sub. **05 SET. 1996**

Dichiarazione di N.C.  
 Denuncia di variazione

Identificativi catastali  
F. **17**  
n. **214**, sub. **05**

inquadro 01

